

OBIETTIVI DEL SEMINARIO

Cosa significa oggi costruire un moderno edificio con struttura portante in legno?

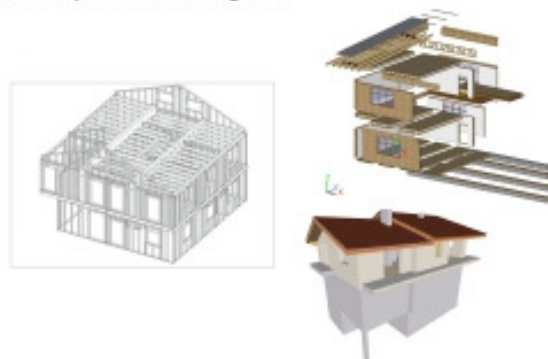

Quali risvolti e implicazioni esso può avere in termini di qualità, confort, risparmio energetico?

Domande di sicuro interesse alle quali ormai da oltre un decennio anche in Italia si danno risposte positive, interpretando con successo questo tipo di costruzioni in tutti gli ambiti (dal residenziale, al ricettivo, dallo scolastico al sanitario, fino al terziario e al comparto industriale).

Il seminario vuole affrontare tale tematica partendo dall'introduzione basilare alle strutture in legno per giungere ad una più estesa comprensione dei moderni sistemi costruttivi, dei materiali in uso e di alcune esperienze costruttive maturate negli ultimi anni.

La partecipazione di aziende leader nel settore delle costruzioni a secco con struttura portante in legno, intende fornire utili informazioni teorico/pratiche di sicuro interesse per le attività di progettazione e di realizzazione.

La scelta della sede per il seminario, vuole anch'essa risultare un contributo positivo, essendo realizzata proprio con strutture portanti in legno.

ISCRIZIONI E CONDIZIONI

Quota partecipazione al Seminario: € 860,00 + IVA
Quota pernottamenti e pasti hotel: € 290,00 + IVA

Numero max. partecipanti: 30 (per l'ammissione, sarà tenuta in considerazione unicamente la data di ricevimento del fax di iscrizione)

- La quota partecipazione al Seminario comprende:
- Materiale didattico (cartaceo ed elettronico)
 - Trasferimento con pullman presso le sedi di aziende di settore e presso cantieri
 - Pranzo per tre giornate
- La quota pernottamenti e pasti hotel comprende:
- Cena per la prima e la seconda giornata
 - Due pernottamenti presso il ClimaHotel Theiner's Garten BIO VitalHotel*****

SEDE DEL SEMINARIO

Theiner's Garten BIO VitalHotel*****
I-39010 Gargazzone (BZ)
Alto Adige - Italia
Tel. 0039 0473 490880
Fax 0039 0473 291519
www.theinersgarten.it

SEGRETERIA ORGANIZZATIVA

EcoEducation Srl
Via Giotto 4/A
I-39100 BOLZANO
Tel. 0039 0471 934128
Fax 0039 0471 201792
info@ecoeducation.it

Infomativa ai sensi dell'art.13, D.Lgs. 196/2003

I Suoi dati saranno trattati, con modalità anche informatiche e senza particolari criteri di elaborazione, da EcoEducation Srl - titolare del trattamento - Via Giotto 4/A 39100 Bolzano, per evadere la Sua richiesta di partecipazione al Seminario scelto e svolgere le attività a ciò connesse. Il conferimento dei dati anagrafici e di fatturazione sono obbligatori per il suddetto fine. I Vostri dati personali possono essere trattati anche da soggetti terzi che svolgono attività strumentali al predetto fine. Ai sensi dell'art.7 D.Lgs. 196/2003 può esercitare i relativi diritti fra cui consultare, modificare, aggiornare o cancellare i Suoi dati, rivolgendosi al titolare al succitato indirizzo.



EcoEducation

E.O.S training

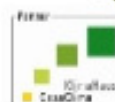

II EDIZIONE

In collaborazione

STUDIO DI INGEGNERIA
AMBIENTE e TERRITORIO

Ing. MICHELE TRENTINI

Invitano al Seminario Intensivo:

LA MODERNA COSTRUZIONE IN LEGNO



Date Seminario

1° Seminario 15+17 marzo 2010

2° Seminario 18+20 ottobre 2010

Gargazzone (BZ) - Alto Adige
Theiner's Garten BIO VitalHotel*****

GruppoSANTINI

Servizi ambientali
Umweltdienst



"La moderna costruzione in legno" c/o Theiner's Garten BIO VitalHotel****

Il Seminario Intensivo - con Attestato accreditato dall'Agenzia CasaClima - intende proporre un percorso strutturato con sessioni teoriche e sessioni maggiormente rivolte agli aspetti pratico/applicativi, nella volontà di fornire un buon bagaglio informativo a tutti coloro che desiderino approcciare con competenza il settore delle costruzioni con struttura portante in legno.

Primo GIORNO

ORE 9.00 - 11.00 : Michele Trentini

- Introduzione e illustrazione seminario
- Origini e attualità delle strutture in legno

ORE 11.00 : Coffee break

ORE 11.15 - 13.00 : Michele Trentini

- Tecniche e metodi costruttivi
- Materiali e ambiti di applicazione
- Aspetti legati alla termica e all'acustica delle costruzioni in legno

ORE 13.15 PRANZO

ORE 14.00 - 16.00 : Stefano Coccato

- Metodi di costruzione a secco
- Materiali e tecnologie applicative

ORE 16.00 : Coffee break

ORE 16.15 - 18.30 : Michele Trentini

- La costruzione di un edificio in legno passo passo; modalità e punti di attenzione

ORE 19.00 CENA

ORE 20.30 - 23.00 : Stefan Gamper

- Architettura in legno: presente e futuro

Secondo GIORNO

ORE 9.00 - 11.00 : Michele Trentini

- Particolari costruttivi - Cenni impiantistica
- Sistemi di ancoraggio

ORE 11.00 : Coffee break

ORE 11.15 - 13.00 : Michele Trentini

- Durabilità e resistenza al fuoco
- Sismica e resistenza meccanica

ORE 13.15 PRANZO

ORE 14.00 - 18.00 : VISITA GUIDATA

- Trasferimento con pullman presso azienda del settore materiali - Naturalia Bau - Presentazione edificio 'Zero emission' - Presentazione prodotti, soluzioni e pacchetti certificati per le case in legno
- Visita a un edificio esistente con struttura portante in legno

ORE 19.00 CENA

Terzo GIORNO

ORE 8.15 : Partenza con pullmann

ORE 9.00 - 11.00 : VISITA GUIDATA

- Azienda del settore strutture in legno - Aster Holzbau - con presentazione e analisi del processo costruttivo

ORE 11.15 - 13.00 : Thomas Schrentewein

- Sessione dedicata ad una introduzione in merito alla statica degli edifici con struttura portante in legno

ORE 13.30: Pranzo

ORE 15.00 - 17.00: Michele Trentini

- Question time e conclusione con consegna attestati accreditati dall'Agenzia CasaClima

MODULO DI ISCRIZIONE AL SEMINARIO "La moderna costruzione in legno"

1° Seminario 15+17 marzo 2010

2° Seminario 18+20 ottobre 2010

Nome, Cognome:.....

Ditta, Ente:.....

Via, n°:.....

CAP, Luogo:.....

Tel/fax:.....

Email:.....

P.IVA:.....

C.F.:.....

VALIDITA' DELL'ISCRIZIONE:

Le iscrizioni dovranno pervenire alla segreteria entro **15 gg.** dalla data del Seminario e si riterranno valide se accompagnate da copia dell'avvenuto versamento della quota d'iscrizione al corso.

Si prega di inviare l'iscrizione attraverso il modulo allegato via fax al n. 0471.201792

DATI PER IL VERSAMENTO DELL'IMPORTO:

ECOEDUCATION SRL
VIA GIOTTO, 4/A - 39100 BOLZANO
P.IVA: 02609830217
CASSA RURALE DI BOLZANO
FIL. ZONA COMMERCIALE BOLZANO SUD
IBAN: IT 89 T 0808 111603 000303028224

Data.....Firma.....